

Vereniging Circulair Friesland

t.a.v. [REDACTED]

Turfmarkt 11

8911 KS LEEUWARDEN

En overige projectpartners:

Circulair Groningen Drenthe, Rijksuniversiteit Groningen, Stichting Hanzehogeschool Groningen, NHL Stenden Hogeschool, Stichting Drenthe College Terra, Noorderpoort, Stichting Christelijk Regionaal Opleidingen Centrum Noord- en Oost-Nederland, VNO-NCW MKB Noord, Ik Ben Drents Ondernemer B.V., Stichting Innovatiepact Fryslân, Stichting Economic Board Groningen, Stichting TechnologieCentrum Noord-Nederland, Stichting Greenwise Campus

Ons kenmerk:

21UP-25-00405

Datum:

5 november 2025

Onderwerp:

Besluit op uw subsidieaanvraag voor project 'Noord-Nederland verdient Circulair 2.0' met projectnummer EFRO-0167.

Beste meneer Van Nijen,

U stuurde ons op 3 april 2025 uw subsidieaanvraag voor het project 'Noord-Nederland verdient Circulair 2.0'. U deed dit namens de projectpartners. Op 16 april 2025 was uw aanvraag compleet. Deze aanvraag deed u binnen het Programma EFRO 2021-2027 Noord-Nederland, Versterking van het circulair innovatie-ecosysteem in Noord-Nederland (Hierna: Uitvoeringsregeling). In deze brief leest u ons besluit op uw aanvraag.

Wij verlenen u een subsidie van maximaal € 7.000.000,00

Op 10 juli 2025 adviseerde de Deskundigencommissie om uw project **70 punten** punten te geven. Wij nemen dit advies van de commissie over. Uw aanvraag valt binnen het subsidiebudget dat beschikbaar is. Wij verlenen aan Vereniging Circulair Friesland de subsidie op basis van de Uitvoeringsregeling voor uw project 'Noord-Nederland verdient Circulair 2.0'. Ook de overige projectpartners verlenen wij subsidie. Van harte gefeliciteerd! Met deze subsidie draagt u niet alleen bij aan de verdere innovatieve ontwikkeling van uw organisatie(s), maar ook aan het nóg mooier en sterker maken van Noord-Nederland.

In bijlage 1 leest u het advies van de Deskundigencommissie. In bijlage 2 vindt u de kostenbegroting, met daarin de kosten die in aanmerking komen voor subsidie. In bijlage 3 staat de financiering van het project. Hier leest u ook hoe wij het subsidiebedrag hebben berekend. In bijlage 4 vindt u de uitgavenplanning.

Uw projectperiode loopt van 3 april 2025 tot en met 31 maart 2029

Voer uw project vóór 31 maart 2029 uit. Op deze datum moet u alle activiteiten van uw project hebben afgerond. Wanneer u de projectactiviteiten niet op tijd afrondt, kan dit

gevolgen hebben voor het definitieve subsidiebedrag. Zo kunt u minder subsidie krijgen of subsidie moeten terugbetalen.

Dit is het doel van het project

Het doel van het project is om, vanuit een breed Noordelijk consortium, het ecosysteem voor circulariteit in Noord-Nederland verder op te schalen, ketensamenwerkingen aan te gaan en het ecosysteem in het geheel verder op te bouwen met een specifieke focus op MKB-bedrijven. Het ecosysteem richt zich daarbij op drie sectoren; bouw, maakindustrie en consumentengoederen.

De projectactiviteiten voert u uit in de volgende werkpakketten:

- WP1 Circulair & biobased bouwen
- WP2 Circulaire maakindustrie
- WP3 Consumptiegoederen
- WP4 Bedrijventerreinen
- WP5 Circulair ondernemerschap
- WP6 Circulair Inkopen
- WP7 Projectgerichte PR en communicatie / Noord-Nederlandse bijeenkomsten
- WP8 Nationale en Europese propositie
- WP9 Projectmanagement & administratie / Governance & Sturing / Monitoring
- WP10 Vouchers

Staatssteunbeoordeling van uw project

Op basis van uw subsidieaanvraag oordelen wij dat het verlenen van subsidie aan uw project leidt tot staatssteun in de zin van artikel 107, Verdrag over de werking van de Europese Unie. Wij kunnen de subsidie wel als geoorloofde steun verlenen op basis van de Verordening (EU) Nr. 651/2014 van de Commissie van 17 juni 2014; de Algemene Groepsvrijstellingsverordening (AGVV). In deze Verordening worden bepaalde categorieën steun op basis van de artikelen 107 en 108 van het Verdrag met de interne markt verenigbaar verklaard (PbEU 2014 L187). Dit betekent dat de staatssteun voor uw project is toegestaan.

Werkpakket 10 omvat economische activiteiten. De subsidie voor dit werkpakket wordt verleend op basis van artikel 28 van de AGVV: innovatiesteun voor kmo's. De steun die de projectpartners verlenen komt volledig terecht bij de partijen die gebruik maken van de vouchers. U dient bij te houden welke partijen dit zijn en welke kosten er daadwerkelijk door deze partijen zijn gemaakt. De doorvloeit van steun dient door u op correcte wijze te worden vastgelegd, zoals beschreven in de verplichting Projectadministratie activiteiten verleend onder AGVV artikel 28.

De activiteiten in de overige werkpakketten worden beschouwd als niet-economisch. De subsidie hiervoor betreft geen staatssteun en kan daarom geoorloofd worden verstrekt. In de Staatssteuntabel in bijlage 5 vindt u de uitwerking hiervan voor uw project.

Is bij de uitvoering van uw project iets veranderd ten opzichte van de begroting? Dan kan dat betekenen dat er minder steun mogelijk is op basis van de AGVV. Wij moeten de subsidie dan mogelijk verlagen. Bij het vaststellen van de subsidie beoordelen wij of aan de staatssteunregels is voldaan.

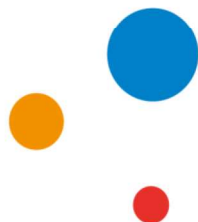

Wij kunnen, op basis van Europese wetgeving, over deze subsidieverlening bepaalde informatie melden aan de Europese Commissie en publiceren in een openbaar register. Zo kunnen we per project uw organisatienaam, het totale subsidiebedrag en het subsidiebedrag per partner melden.

Zorg ervoor dat u zich houdt aan de verplichtingen van deze subsidieverlening

Aan deze subsidieverlening zijn verplichtingen verbonden. Deze zijn vastgelegd in de Europese verordeningen (zoals in de Uitvoeringsregeling staat vermeld), de Uitvoeringswet EFRO, de Regeling Europese EZK- en LNV-subsidies 2021, de Uitvoeringsregeling en de Algemene wet bestuursrecht. Deze regelingen vindt u op www.snn.nl/efro.

Voldoet uw project niet aan de subsidieverplichtingen? Dan kan dit ervoor zorgen dat wij kosten die u heeft gedeclareerd moeten corrigeren. Daarover ontvangt u dan géén subsidie. Ook kunnen wij uw subsidie aanpassen of intrekken. Dit betekent dat u minder subsidie krijgt of dat u subsidie moet terugbetalen. In de Categoriseringstabel en in de Uitvoeringsregeling leest u de sancties wanneer blijkt dat u zich niet heeft gehouden aan de verplichtingen. De Categoriseringstabel vindt u op www.snn.nl/efro.

Hieronder leest u de belangrijkste verplichtingen:

Wijzigingen in het project

U moet het project uitvoeren zoals u dat in de subsidieaanvraag heeft beschreven. Wanneer u dat niet doet, kunnen wij deze verleningsbeschikking intrekken. Wilt u toch iets wijzigen in uw project? Dan moet u dat vooraf schriftelijk aanvragen. U kunt deze wijzigingen alleen doen wanneer wij uw verzoek goedkeuren.

Voortgangsrapportages en bevoorschotting

U moet minimaal één keer per jaar een voortgangsrapportage indienen. Dit staat in de Uitvoeringsregeling onder 'Rapportage en bevoorschotting'. U rapporteert ieder jaar op **1 maart**. Dit doet u over alle projectkosten die vóór 1 februari zijn gemaakt en betaald in de afgelopen periode.

Tegelijk met een voortgangsrapportage kunt u een voorschotverzoek op de subsidie indienen. Een eerste voorschot van 20% van de verleende subsidie kunt u aanvragen nadat u bent gestart met de uitvoering van het project.

Uw voortgangsrapportages en voorschotverzoeken dient u in via het digitale EFRO-webportal. De handleiding hiervoor vindt u op www.snn.nl/efro.

Vaststelling subsidie

Uiterlijk binnen 13 weken na de einddatum moet u een vaststellingsverzoek indienen. Dit doet u via het digitale EFRO-webportal. De handleiding hiervoor vindt u op www.snn.nl/efro.

Aanbesteding

Bent u aanbestedingsplichtig? Dan moet u zich houden aan de aanbestedingsregels voor overheidsopdrachten volgens de Aanbestedingswet 2012, het Aanbestedingsbesluit en de Gids Proportionaliteit.

Sound financial management

Bent u niet aanbestedingsplichtig? Dan geldt voor u de regel van 'sound financial management'. Dit komt er in het kort op neer dat u voor diensten of goederen die u extern inkoopt moet kunnen aantonen dat de prijs marktconform is. U leest hier meer over in het 'Handboek EFRO 2021-2027'. Dit vindt u op www.snn.nl/efro.

Publicatieverplichtingen

Bij voorlichtings- en publiciteitsactiviteiten voor uw project moet u zich houden aan de communicatie-eisen van de Europese Unie. U vindt deze eisen in het 'Handboek EFRO 2021-2027' onder de paragraaf 'Promotie en publiciteit' en op de webpagina 'Publiciteitseisen EFRO 2021-2027' op www.snn.nl/efro. Plaats ook altijd het logo van het SNN bij de communicatie-uitingen voor uw project.

Samenwerkingsovereenkomst

U stuurt ons een samenwerkingsovereenkomst. Deze moeten alle projectpartners hebben ondertekend. **Dit doet u uiterlijk vóórdat u ons de eerste voortgangsrapportage stuurt.** Zonder getekende samenwerkingsovereenkomst kunnen wij geen kosten voorlopig subsidiabel stellen. Dit betekent dat u ook geen voorschot ontvangt over de kosten die u heeft gedeclareerd.

Administratieve Organisatie

U maakt een beschrijving van de Administratieve Organisatie (AO) voor het project. Dit doet u per projectpartner. **Deze beschrijving stuurt u ons vóórdat u ons de eerste voortgangsrapportage stuurt.** Zonder deze beschrijving kunnen wij geen kosten voorlopig subsidiabel stellen. Dit betekent dat u ook geen voorschot ontvangt over de kosten die u heeft gedeclareerd.

Projectindicatoren

Voor uw project zijn meerdere doelwaarden voor projectindicatoren geselecteerd. Deze indicatoren houden wij bij voor het EFRO-programma. De geselecteerde indicatoren zijn gerelateerd aan de projectdoelen. In bijlage 6 leest u welke indicatoren voor uw project gelden. Gedurende het project dient u de realisatie van deze indicatoren bij te houden en bij voortgangsrapportages toe te lichten. Op welke wijze dit per indicator dient te gebeuren zal nader worden toegelicht in het startgesprek.

Projectadministratie activiteiten verleend onder AGVV artikel 28

TCNN moeten de partijen die gebruik maken van de beschikbare vouchers in werkpakket 10 informeren dat genoemde projectpartners geoorloofde steun ontvangen op grond van Verordening (EU) nr. 651/2014 (AGVV), artikel 28 lid 2. Hierbij dient ook de omvang van de steun te worden vermeld aan de deelnemende partijen. Per uitgevoerd traject dienen de daadwerkelijke gemaakte en betaalde kosten inzichtelijk te zijn, als ook de gemaakte en betaalde kosten door TCNN.

Mid-term review

Het project omvat twee fases, met een mid-term review van het project halverwege het programma. Het project wordt daarom uitgenodigd om in het tweede kwartaal van 2027 met de deskundigencommissie stil te staan bij de behaalde resultaten en de geüpdatete plannen

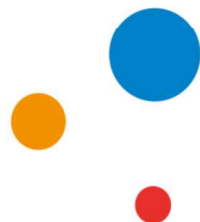

Heeft u vragen? Neem dan contact op

U kunt bellen met [REDACTED] via [REDACTED]. U kunt ons bereiken van maandag tot en met vrijdag van 8.30 tot 17.00 uur. Uw project heeft projectnummer EFRO-0167. Houd alstublieft dit nummer bij de hand, dan kunnen wij u sneller helpen.

Veel succes met uw project!

Met vriendelijke groet,

namens het Dagelijks Bestuur van het SNN

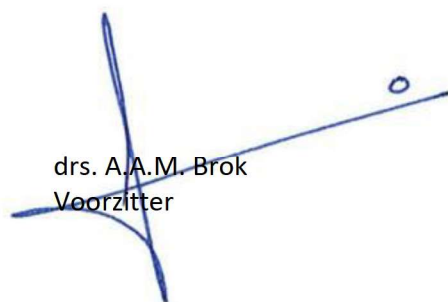

drs. A.A.M. Brok
Voorzitter

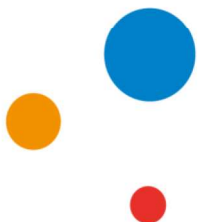

Bijlage 1: Advies Deskundigencommissie

De Deskundigencommissie van het programma EFRO 2021-2027 verzorgt de inhoudelijke beoordeling van de subsidieaanvragen. Zij adviseert het SNN over de toekenning van de subsidie. Dit doet zij op basis van de selectiecriteria die landelijk zijn afgesproken. Het SNN toetst de aanvragen daarna op basis van (subsidie)technische en beleidsmatige criteria.

Hier leest u het advies van de Deskundigencommissie:

ADVIES DESKUNDIGENCOMMISSIE EFRO

Versterking van het innovatie-ecosysteem op het gebied van circulariteit en het circulair ondernemerschap voor het midden- en kleinbedrijf in Noord-Nederland

Projectnummer	Projectnaam
EFRO-0167	NNVC 2.0
Totale score	70 van de maximaal 100 punten

A	De bijdrage van een project aan de doelstellingen van het programma en de openstelling	19 van de maximaal 25 punten
	Onderbouwing hoe tot deze puntenscore is gekomen:	
-	<div></div>	
-	<div></div>	
-	<div></div>	

-	
-	

Elementen die de DC heeft meegenomen in haar advies, zoals beschreven in de openstellingstekst:

Bij het beoordelen van dit criterium wordt gevraagd om een kwalitatief oordeel te geven over het projectvoorstel in relatie tot wat met het programma, de betreffende specifieke doelstelling en de openstelling wordt beoogd.

Hierbij gaat het om:

- De bijdrage aan de doelstellingen zoals uitgewerkt in het programma en de uitvoeringsregeling voor de openstelling
- De score op van toepassing zijnde resultaatindicatoren en outputindicatoren;
- De noodzaak van de subsidie ('additionaliteit');
- De bijdrage aan de doelstellingen ten opzichte van de gevraagde bijdrage ('value for money');
- De mate waarin, aan de hand van een sterke, strategische onderbouwde visie en een integrale benadering, door het consortium wordt gewerkt aan een versterkt, dynamisch, creatief, open en op samenwerking gericht innovatie-ecosysteem voor circulair ondernemerschap in Noord-Nederland (doelgroep-differentiatie). En daarmee de aanwas en pool innovatieve ondernemers in Noord-Nederland te vergroten;
- De mate waarin verbinding tussen relevante ondersteuningsactiviteiten en -partijen voor circulair ondernemerschap in Noord-Nederland wordt verbeterd (tegengaan van fragmentatie en verbetering van samenhang – zowel op inhoud als op verbinding).

B	De bijdrage van een project aan maatschappelijke impact en duurzame ontwikkeling	15 van de maximaal 20 punten
Onderbouwing hoe tot deze puntenscore is gekomen:		

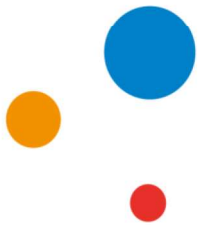

- [REDACTED]
- [REDACTED]
- [REDACTED]
- [REDACTED]

Elementen die de DC heeft meegenomen in haar advies, zoals beschreven in de openstellingstekst:

Bij dit criterium gaat het om de vraag in hoeverre het project erin slaagt economische en maatschappelijke doelstellingen met elkaar te verbinden en synergie weet te bewerkstelligen; dus in hoeverre een project gunstige (randvoorwaardelijke) omstandigheden creëert om in te spelen op maatschappelijke uitdagingen – de RIS3-transities –, daar economisch voordeel uit weet te creëren en tevens maatschappelijke impact genereert.

Bij de beoordeling van maatschappelijke wordt meegenomen:

- *De impact hier en elders;*
- *Impact nu en in de toekomst;*
- *Mate van kwantitatieve en kwalitatieve onderbouwing van de impact en de haalbaarheid hiervan;*

In bredere zin wordt bij dit criterium beoordeeld in hoeverre een project bijdraagt aan duurzame ontwikkeling en niet leidt tot onnodig negatieve effecten in termen van duurzame ontwikkeling (het 'do no significant harm'-principe).

Hierbij gaat het om:

- *Ecologische duurzaamheid ('planet'), hierbij valt te denken aan efficiënt gebruik van hulpbronnen, verhogen van de biodiversiteit, klimaatadaptie en mitigatie; duurzaam*

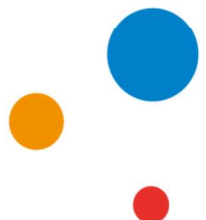

- *Sociale duurzaamheid ('people'), hierbij valt te denken aan bevordering van gelijkheid van mannen en vrouwen en non-discriminatie, (sociale) participatie, verrijking cultuur, veiligheid, gezondheid en onderwijs;*
- *Economische duurzaamheid ('profit'), hierbij valt te denken aan bevordering van kennis, kapitaalgoederen, vestigingsvoorwaarden, circulariteit van de economie en verbetering van de economische structuur.*

Dit dient in overeenstemming te zijn met de definitie in het Brundtland Rapport2: Duurzame ontwikkeling is een ontwikkeling die voorziet in de behoeften van de huidige generatie, zonder de behoeften van toekomstige generaties, zowel hier als in andere delen van de wereld, in gevaar te brengen. Alsmede dat het project positief bijdraagt aan de beginselen gendergelijkheid en non-discriminatie in brede zin.

C	Het financieel en economisch toekomstperspectief van een project	10 van de maximaal 20 punten
Onderbouwing hoe tot deze puntenscore is gekomen:		
-	[Redacted]	
-	[Redacted]	
-	[Redacted]	

- [REDACTED]
- [REDACTED]

Elementen die de DC heeft meegenomen in haar advies, zoals beschreven in de openstellingstekst:

Bij dit criterium wordt een project beoordeeld op het perspectief en de potentiële economische (en maatschappelijke) impact op de langere termijn, dat wil zeggen, na afloop van de subsidieperiode. Het kan gaan om directe impact van een project of om het potentieel van een project om vervolginiciatieven te genereren, veranderingen teweeg te brengen en/ of andere partijen te enthousiasmeren en inspireren.

Hierbij gaat het om:

- *De mate waarin het consortium, op basis van de behoefte op dat moment, ondersteuning biedt aan innovatieve ondernemers én, op basis van de behoefte die daaruit volgt, verbinding legt met de volgende stap (ketenaanpak). Een samenhangend ondersteuningsaanbod én continuïteit zijn hierbij van groot belang, waarbij rekening wordt gehouden met verschillende (doel)groepen en hun (soms individuele) behoeftes (positionering);*
- *De mate waarin, door inzet van het consortium en de ondersteunende activiteiten, er sprake is van (blijvende) economische impact en business gerichtheid. Onderbouwing op basis van resultaten en evaluaties uit het verleden alsmede keuzes voor de toekomst (in de vorm van aanpassingen en/of op- of afschaling van lopende ondersteuningsactiviteiten) spelen hierbij een belangrijke rol;*
- *De mate waarin er (inter)nationale verbindingen worden gelegd met netwerken en stakeholders op het terrein van circulair ondernemerschap;*
- *De mate van (financieel) commitment (binnen de projectperiode én daarna) van het consortium en de regio voor dit project én de verwezenlijking van lange termijnvisie ten behoeve van structurele verandering.*

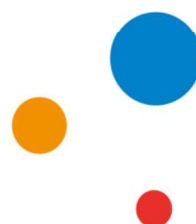

D De innovativiteit van een project	15 van de maximaal 20 punten
Onderbouwing hoe tot deze puntenscore is gekomen:	
<ul style="list-style-type: none"> - [Redacted] 	[Redacted]
<ul style="list-style-type: none"> - [Redacted] 	[Redacted]
<p>Elementen die de DC heeft meegenomen in haar advies, zoals beschreven in de openstellingstekst:</p> <p>Bij dit criterium wordt een project beoordeeld op het vernieuwende karakter. Het gaat om vernieuwing in brede zin, binnen een project zelf en/of vernieuwing die een project teweegbrengt.</p> <p>Hierbij gaat het om:</p> <ul style="list-style-type: none"> - De mate waarin de kwaliteit en innovativiteit van ondersteuningsactiviteiten én van de innovatieve oplossingen van circulaire ondernemers wordt verhoogd en geborgd. Ook hier speelt onderbouwing op basis van resultaten en evaluaties uit het verleden alsmede keuzes voor de toekomst (in de vorm van aanpassingen en/of op- of afschaling van activiteiten van lopende ondersteuningsactiviteiten) een belangrijke rol; - De mate waarin sprake is van een experimentele aanpak waardoor het consortium effectief kan samenwerken (bijvoorbeeld door het spreken van één taal) en/of waardoor andere partijen bij het project zijn betrokken ('unusual suspects' of verrassende combinaties van partijen). 	

E De kwaliteit van een aanvraag	11 van de maximaal 15 punten
Onderbouwing hoe tot deze puntenscore is gekomen:	
<ul style="list-style-type: none"> - [Redacted] 	[Redacted]

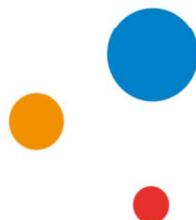

1. [REDACTED]

[REDACTED]

[REDACTED]

[REDACTED]

[REDACTED]

[REDACTED] [REDACTED] [REDACTED] [REDACTED] [REDACTED] [REDACTED] [REDACTED] [REDACTED] [REDACTED]

[REDACTED]

[REDACTED]

[REDACTED]

[REDACTED]

[illegible]

Elementen die de DC heeft meegenomen in haar advies, zoals beschreven in de openstellingstekst:

Bij dit criterium wordt beoordeeld op de kwaliteit van de aanvrager en de kwaliteit van het projectplan.

De kwaliteit van de aanvrager;

Het gaat bij dit element primair om de vraag of het een aanvrager of een consortium wordt toevertrouwd projectdoelstellingen daadwerkelijk te realiseren en de risico's die met projectuitvoering gepaard gaan, weet te beheersen.

Hierbij gaat het om:

- De aanwezigheid van een relevant, complementair en representatief consortium;

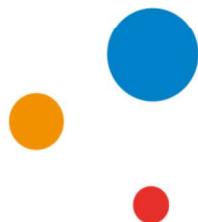

- Zijn alle partijen die logischerwijs bij een project betrokken behoren te zijn, daadwerkelijk betrokken?;
- Het trackrecord en de ervaring van een aanvrager/ consortium;
- De uitvoerings- en slagkracht van een aanvrager/ consortium;
- Het lerend vermogen van een aanvrager/ consortium;
- De mate van samenwerking binnen een projectconsortium;
- De manier waarop en de mate waarin partners kennis inbrengen en delen tijdens de uitvoering van een project;
- De breedte van betrokken ketenpartijen (Zijn meerdere schakels uit een keten betrokken?);
- De overtuigingskracht waarmee een projectvoorstel wordt gepresenteerd/ gepitcht.

De kwaliteit van het projectplan.

Hierbij gaat het om:

- *Is er sprake van en logisch geheel van activiteiten? Bestaat er een logisch onderling verband tussen de activiteiten die zijn voorzien en het doel dat wordt beoogd?;*
- *Is dat wat nodig is om het doel te bereiken in het projectplan opgenomen en niet meer dan dat?;*
- *Is de projectopzet duidelijk en zijn activiteiten helder omschreven?;*
- *Zijn doelstellingen objectief en meetbaar geformuleerd?;*
- *Is de planning realistisch en haalbaar?;*
- *Is er een sluitende begroting en is deze helder en effectief opgezet?;*
- *Is er een overtuigend (plan voor) een monitoring- en evaluatiesysteem, dat gekoppeld en ondersteunend is aan de te behalen projectresultaten?;*
- *Is de projectopzet flexibel? Wordt er rekening gehouden met mogelijke bijsturing? Is het monitoringsysteem hieraan voedend?;*
- *Zijn risico's en de manier waarop deze worden beheerst, helder en uitputtend beschreven?;*
- *Blijkt uit de projectopzet dat er wordt gestuurd op het realiseren van leereffecten en het delen van ervaringen en resultaten met anderen?*

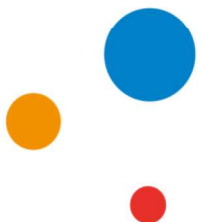

Bijlage 2: Begroting

Bij het indienen van uw aanvraag heeft u een begroting aangeleverd. In de onderstaande tabel ziet u welke kosten uit uw begroting in aanmerking komen voor subsidie.

Hiervoor gaan wij uit van de definitieve begroting die wij op 28 oktober 2025 met u hebben afgestemd.

Wijzigen de kosten en vraagt u ons hiervoor geen toestemming? Dan kan dat betekenen dat deze verleningsbeschikking wordt ingetrokken.

Kostensoort	Subsidiabel bedrag
Uurtarief € 55,- / € 60,- *	€ 5.890.463,39
IKS voor kennisinstellingen	€ 2.906.992,00
Overige kosten derden	€ 5.151.034,27
Forfait kleine uitgaven < € 250,- (1% van Overige kosten derden)	€ 51.510,34
Totaal subsidiabele projectkosten	€ 14.000.000,00

** Vanaf 1 juli 2025 zijn de uurtarieven gewijzigd. Uw project heeft een startdatum van vóór 1 juli 2025. Bij de declaratie van de uren dient u rekening te houden met het onderscheid in loonkosten tot en met 30 juni en vanaf 1 juli 2025.*

Voor een nadere toelichting verwijzen wij u naar de brief 'Nieuwe tarieven Noord EFRO21-27' met publicatiedatum 8 juli 2025.

Toetsen van de begroting

Bij het opstellen van de begroting in deze verleningsbeschikking zijn we uitgegaan van de informatie die u bij uw aanvraag heeft aangeleverd. Tijdens de uitvoering van het project toetsen wij of de uitgangspunten van de begroting nog kloppen. Wijzigingen in kosten of nieuwe informatie over kosten kunnen leiden tot een verlaging van de kosten die voor subsidie in aanmerking komen.

Bijlage 3: Subsidieberekening en financiering

Op basis van de Uitvoeringsregeling en uw projectplan is het subsidiepercentage 50% van de kosten die voor subsidie in aanmerking komen. Hierbij geldt een maximale subsidie per project van € 7000.000,00.

Op basis van de kosten in uw project die voor subsidie in aanmerking komen (zie bijlage 2), komt de maximale subsidie voor uw project uit op:

$$€ 14.000.000,00 \times 50\% = € 7.000.000,00$$

Voor uw project geldt de onderstaande financiering:

Financier	Bedrag
Vereniging Circulair Friesland	€ [REDACTED]
Circulair Groningen Drenthe	€ [REDACTED]
Rijksuniversiteit Groningen	€ [REDACTED]
Stichting Hanzehogeschool Groningen	€ [REDACTED]
NHL Stenden Hogeschool	€ [REDACTED]
Stichting Drenthe College Terra	€ [REDACTED]
Noorderpoort	€ [REDACTED]
Stichting Christelijk ROC Noord- en Oost-Nederland	€ [REDACTED]
VNO-NCW MKB Noord	€ [REDACTED]
Ik Ben Drents Ondernemer B.V.	€ [REDACTED]
Stichting Innovatiepact Fryslân	€ [REDACTED]
Stichting Economic Board Groningen	€ [REDACTED]
Stichting TechnologieCentrum Noord-Nederland	€ [REDACTED]
Stichting Greenwise Campus	€ [REDACTED]
Provincies Drenthe Fryslân Groningen	€ 750.000,00
EFRO	€ 7.000.000,00
Totaal	€ 14.000.000,00

Let op: de vaststelling van de subsidie berekenen wij op basis van de werkelijke totale kosten van uw project die voor subsidie in aanmerking komen. Dit betekent dat een wijziging in de financiering van uw project niet altijd gevolgen hoeft te hebben voor de hoogte van uw subsidie. Bij een wijziging in de financiering is het vooral belangrijk dat de financiering van uw project nog steeds is zeker gesteld.

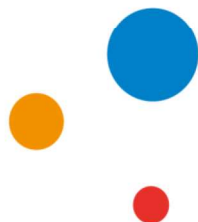

Bijlage 4: Uitgavenplanning

In onderstaande tabel ziet u de uitgavenplanning van de totale kosten van uw project die voor subsidie in aanmerking komen:

Jaar	Bedrag
2025	€ 2.102.385,21
2026	€ 3.089.726,22
2027	€ 3.221.238,78
2028	€ 3.352.752,05
2029	€ 2.233.897,74
Totaal	€ 14.000.000,00

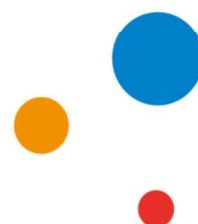

Bijlage 5: Staatssteuntabel

In artikel 28 van de AGVV zijn staatssteunpercentages opgenomen voor verschillende typen activiteiten. Omdat de steun op basis van artikel 28 van de AGVV geoorloofd wordt verstrekt, zijn deze percentages belangrijk voor uw project.

Op basis van uw aanvraag hebben wij in een tabel verwerkt welke maximale steunpercentages per projectpartner en per activiteit gelden. Per projectpartner kunnen wij niet meer steun geven dan in de tabel hieronder staat.

Vaststelling van de subsidie

Bij de vaststelling van de subsidie vullen wij op basis van de werkelijke projectkosten per type activiteit en per projectpartner deze tabel nog een keer in. Op die manier bepalen wij of wij de subsidie kunnen vaststellen op basis van het subsidiepercentage uit de Uitvoeringsregeling (zie bijlage 3). Of dat we de subsidie lager moeten vaststellen op basis van de staatssteunregels.

Totale projectkosten:	€ 14.000.000,00
Totale steunruimte project:	€ 13.750.000,00
Maximale steunpercentage:	98,21%

Vereniging Circulair Fryslan			Type organisatie:	kleine onderneming
Werk-pakket	Staatssteun categorie	Begrote kosten	Maximale steunpercentage	Maximale overheidssteun
WP1 t/m WP9	niet-economisch	€ ██████████	██████████	██████████
WP10	AGVV art.28 innovatiesteun mkb	€ -	50%	€ -
	Totale kosten:	€ ██████████	██████████	██████████
Maximale steunpercentage totaal:				100,0%

Circulair Groningen Drenthe			Type organisatie:	kleine onderneming
Werk-pakket	Staatssteun categorie	Begrote kosten	Maximale steunpercentage	Maximale overheidssteun
WP1 t/m WP9	AGVV art.25 industrieel onderzoek	€ ██████████	██████████	██████████
WP10	AGVV art.28 innovatiesteun mkb	€ -	50%	€ -
	Totale kosten:	€ ██████████	██████████	██████████
Maximale steunpercentage totaal:				100,0%

Rijksuniversiteit Groningen			Type organisatie:	kennisinstelling
Werk-pakket	Staatssteun categorie	Begrote kosten	Maximale steunpercentage	Maximale overheidssteun
WP1 t/m WP9	niet-economisch	€ ██████████	██████████	██████████
WP10	AGVV art.28 innovatiesteun mkb	€ -	50%	€ -
	Totale kosten:	€ ██████████	██████████	██████████
Maximale steunpercentage totaal:				100,0%

Stichting Hanzehogeschool Groningen			Type organisatie:	kennisinstelling
Werk-pakket	Staatssteun categorie	Begrote kosten	Maximale steunpercentage	Maximale overheidssteun
WP1 t/m WP9	niet-economisch	€ ██████████	██████████	██████████
WP10	AGVV art.28 innovatiesteun mkb	€ -	50%	€ -
	Totale kosten:	€ ██████████	██████████	██████████
			Maximale steunpercentage totaal:	100,0%

NHL Stenden Hogeschool			Type organisatie:	kennisinstelling
Werk-pakket	Staatssteun categorie	Begrote kosten	Maximale steunpercentage	Maximale overheidssteun
WP1 t/m WP9	niet-economisch	€ ██████████	██████████	██████████
WP10	AGVV art.28 innovatiesteun mkb	€ -	50%	€ -
	Totale kosten:	€ ██████████	██████████	██████████
			Maximale steunpercentage totaal:	100,0%

Stichting Drenthe College Terra			Type organisatie:	grote onderneming
Werk-pakket	Staatssteun categorie	Begrote kosten	Maximale steunpercentage	Maximale overheidssteun
WP1 t/m WP9	niet-economisch	€ ██████████	██████████	██████████
WP10	AGVV art.28 innovatiesteun mkb	€ -	50%	€ -
	Totale kosten:	€ ██████████	██████████	██████████
			Maximale steunpercentage totaal:	100,0%

Noorderpoort			Type organisatie:	grote onderneming
Werk-pakket	Staatssteun categorie	Begrote kosten	Maximale steunpercentage	Maximale overheidssteun
WP1 t/m WP9	niet-economisch	€ ██████████	██████████	██████████
WP10	AGVV art.28 innovatiesteun mkb	€ -	50%	€ -
	Totale kosten:	€ ██████████	██████████	██████████
			Maximale steunpercentage totaal:	100,0%

Stichting Christelijk ROC Noord- en Oost-Nederland			Type organisatie:	grote onderneming
Werk-pakket	Staatssteun categorie	Begrote kosten	Maximale steunpercentage	Maximale overheidssteun
WP1 t/m WP9	niet-economisch	€ ██████████	██████████	██████████
WP10	AGVV art.28 innovatiesteun mkb	€ -	50%	€ -
	Totale kosten:	€ ██████████	██████████	██████████
			Maximale steunpercentage totaal:	100,0%

VNO-NCW MKB Noord			Type organisatie:	kleine onderneming
Werk-pakket	Staatssteun categorie	Begrote kosten	Maximale steunpercentage	Maximale overheidssteun
WP1 t/m WP9	niet-economisch	€ ██████████	██████████	██████████
WP10	AGVV art.28 innovatiesteun mkb	€ -	50%	€ -
	Totale kosten:	€ ██████████	██████████	██████████
			Maximale steunpercentage totaal:	100,0%

IBDO			Type organisatie:	grote onderneming
Werk-pakket	Staatssteun categorie	Begrote kosten	Maximale steunpercentage	Maximale overheidssteun
WP1 t/m WP9	niet-economisch	€ ██████████	██████████	█ ██████████
WP10	AGVV art.28 innovatiesteun mkb	€ -	50%	€ -
	Totale kosten:	€ ██████████	██████████	█ ██████████
			Maximale steunpercentage totaal:	100,0%

Stichting Innovatiepact Fryslan			Type organisatie:	kleine onderneming
Werk-pakket	Staatssteun categorie	Begrote kosten	Maximale steunpercentage	Maximale overheidssteun
WP1 t/m WP9	niet-economisch	€ ██████████	██████████	█ ██████████
WP10	AGVV art.28 innovatiesteun mkb	€ -	50%	€ -
	Totale kosten:	€ ██████████	██████████	█ ██████████
			Maximale steunpercentage totaal:	100,0%

Stichting Economic Board Groningen			Type organisatie:	kleine onderneming
Werk-pakket	Staatssteun categorie	Begrote kosten	Maximale steunpercentage	Maximale overheidssteun
WP1 t/m WP9	niet-economisch	€ ██████████	██████████	█ ██████████
WP10	AGVV art.28 innovatiesteun mkb	€ -	50%	€ -
	Totale kosten:	€ ██████████	██████████	█ ██████████
			Maximale steunpercentage totaal:	100,0%

Stichting TCNN			Type organisatie:	kleine onderneming
Werk-pakket	Staatssteun categorie	Begrote kosten	Maximale steunpercentage	Maximale overheidssteun
WP1 t/m WP9	niet-economisch	€ ██████████	██████████	█ ██████████
WP10	AGVV art.28 innovatiesteun mkb	€ ██████████	██████████	█ ██████████
	Totale kosten:	€ ██████████	██████████	█ ██████████
			Maximale steunpercentage totaal:	88,7%

Stichting Greenwise Campus			Type organisatie:	middelgrote onderneming
Werk-pakket	Staatssteun categorie	Begrote kosten	Maximale steunpercentage	Maximale overheidssteun
WP1 t/m WP9	niet-economisch	€ ██████████	██████████	█ ██████████
WP10	AGVV art.28 innovatiesteun mkb	€ -	50%	€ -
	Totale kosten:	€ ██████████	██████████	█ ██████████
			Maximale steunpercentage totaal:	100,0%

Bijlage 6: Projectindicatoren

Voor uw project gelden de volgende doelwaarden voor de volgende output-indicatoren:

Indicatoren	Omschrijving	Doelwaarde
RCO02 (MO)	Ondernemingen ondersteund door subsidies	33
RCO02 (T)	Ondernemingen ondersteund door subsidies	73
RCO04 (MO)	Ondernemingen met niet-financiële steun	48
RCO04 (T)	Ondernemingen met niet-financiële steun	112
PS05 (MO)	Aantal samenwerkingen gericht op de verbetering van het innovatie-ecosysteem	1
PS05 (T)	Aantal samenwerkingen gericht op de verbetering van het innovatie-ecosysteem	1
RCR02 (MO)	Particuliere investeringen voor gelijken delen als overheidssteun (waarvan: subsidies, financieringsinstrumenten)	€ ██████████
RCR02 (T)	Particuliere investeringen voor gelijken delen als overheidssteun (waarvan: subsidies, financieringsinstrumenten)	€ ██████████
RCR04 (MO)	Kmo's die innovatie op het gebied van marketing of bedrijfsorganisatie introduceren	28
RCR04 (T)	Kmo's die innovatie op het gebied van marketing of bedrijfsorganisatie introduceren	12

Toelichting:

In het EFRO-programma is voor Noord Nederland een verdeling gemaakt in twee regio's. De provincies Drenthe en Fryslân zijn transitieregio's (T). De provincie Groningen is een meer ontwikkelde regio (MO). De projectindicatoren zijn daarom verdeeld over de regio waarop deze van toepassing zijn.

Bijlage 7: Verantwoordelijkheid penvoerder en projectpartners

Iedere projectpartner is verantwoordelijk voor de projectactiviteiten en de begrote kosten waarop deze verleningsbeschikking is gebaseerd. Projectpartners zijn individueel aansprakelijk voor de kosten die zij rapporteren.

Indienen van voortgangsrapportages

De penvoerder dient namens de projectpartners in het project de voortgangsrapportages in op basis van de activiteiten en kosten die door de projectpartners zijn gemaakt en betaald. Iedere projectpartner is zelf verantwoordelijk voor de activiteiten en kosten die hij in de rapportage opneemt.

Doorbetalen van voorschotten aan de projectpartners

In de vaststellingsbeschikking wordt de subsidie feitelijk vastgesteld. Voorschotten die het SNN tijdens de looptijd van het project aan de penvoerder betaalt, hoort de penvoerder door te betalen aan de projectpartners. Dit op basis van de voorlopige kosten die voor subsidie in aanmerking komen.

Terugvorderen van subsidie

Het SNN heeft de mogelijkheid om bij individuele projectpartners te veel ontvangen subsidie terug te vorderen.

Toegang EFRO-webportal

De penvoerder is ervoor verantwoordelijk dat hij alle informatie vanuit het SNN beschikbaar stelt aan de overige projectpartners. Omdat alle communicatie vanuit het SNN plaatsvindt via het EFRO-webportal, adviseren wij de penvoerder om alle overige projectpartners toe te voegen aan het EFRO-webportal. Zo heeft iedere partner altijd zelf inzage in de documenten die het SNN publiceert.